

2024年12月2日 健康保険証が廃止されます

# マイナ保険証の登録はお早めに！

健康保険証は、2024年12月2日をもって廃止となり、以降は、マイナ保険証※を提示して医療機関を受診することが原則となります。マイナンバーカードを取得していない方や健康保険証利用の登録がお済みでない方は、すみやかに申請・登録を行いましょ。

※マイナ保険証とは、健康保険証利用の登録が完了しているマイナンバーカードを指します。

## 健康保険証廃止前後に「資格情報のお知らせ」「資格確認書」を送付・発行いたします

### ● 資格情報のお知らせ

ご自身の資格情報（マイナンバーカードに記載の個人番号下4桁を含む）をご確認いただき、安心してマイナ保険証をご利用いただくことを目的に、送付いたします。

必ず各自で大切に保管してください。

対象者 当組合の全加入者

送付時期 2024年10月までに一斉送付  
※新規加入者には、2024年12月2日以降も送付。  
ただし、個人番号下4桁の記載はありません。

使用方法  
・自身の資格情報（記号・番号など）を確認する。  
・医療機関や薬局の受付で、カードリーダーが使えずマイナ保険証での受付ができない場合に、マイナ保険証とともに提示する等。  
※マイナポータルから確認できる「わたしの情報」でも代用可能。

### ● 資格確認書

健康保険証廃止後、マイナ保険証の登録がお済みでない方などが、一定期間保険診療を受けられるよう、発行いたします。

対象者  
・マイナンバーカードを取得していない方  
・健康保険証利用の登録がお済みでない方

送付時期 2024年12月2日以降

## 健康保険証廃止後の受診方法

### ▶ マイナ保険証で受診する

マイナンバーカードを健康保険証として使用するには健康保険証利用の登録が必要です。登録方法は、次ページをご確認ください。

#### 【受付方法】

- 1 カードリーダーにマイナンバーカードを置く
- 2 顔認証もしくは暗証番号を入力し、本人確認を行う  
※カードリーダーの故障などで本人確認が行えない場合がありますので、念のため「資格情報のお知らせ」も携帯ください。
- 3 各種情報提供の同意選択をする

### ▶ 健康保険証または資格確認書で受診する

健康保険証および資格確認書は、2024年12月2日以降もご使用いただけますが、**期限付き**です。

#### ● 健康保険証

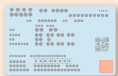

経過措置として、すでに交付されている健康保険証については、廃止後も最大1年間使用いただけます。  
**2025年12月2日以降はご使用いただけません。**

#### ● 資格確認書

健康保険証廃止後、**一定期間**はご使用いただけます。

## マイナ保険証はカンタンに登録できます

医療機関の受診や薬剤の処方には、ぜひマイナ保険証をご利用ください。



## マイナ保険証の登録方法

### ● スマホから登録する

スマホでどこでも登録できる！

こんな方にオススメ

自宅や外出先で、場所を問わず登録したい方

「マイナポータルアプリ」のインストールが必要となります。



iOS版アプリ Android版アプリ

ご自身のスマートフォンに「マイナポータルアプリ（申請用アプリ）」をダウンロード後、画面の指示に従って操作・登録してください。

### ● 医療機関・薬局の顔認証付きカードリーダーで登録する

登録してすぐに使えますよ！

こんな方にオススメ

登録後、その場で健康保険証として利用したい方

マイナンバーカードを医療機関や薬局にお持ちいただき、顔認証付きカードリーダーの画面を操作して登録してください。



### ● セブン銀行ATMで登録する

近くのコンビニなら行けるわ！

こんな方にオススメ

・マイナポータルアプリ未対応のスマートフォンをお持ちの方  
・スマートフォンをお持ちでない方や操作に自信のない方

ATM画面の「各種お手続き」>「マイナンバーカードの健康保険証利用の申込み」ボタンを押し、画面の指示に従って操作・登録してください。



## マイナ保険証にはどんなメリットがある？

### データに基づくより良い医療

- 特定健診の結果や診療情報をスムーズに医師と共有できます。
- 医師や薬剤師が薬剤情報を共有することで、重複投薬や禁忌薬剤投与の防止につながります。
- 旅行先や災害時などでも、薬の情報等が連携されます。

### 各種手続きがより簡単・便利に！

- 転職・転居時の健康保険証の再登録が不要になります。  
※保険者が変わる場合は加入の届け出が必要です。
- 限度額適用認定証の手続きをしなくても、高額な医療費の窓口負担が不要になります。
- マイナポータルで医療費控除の手続きができるうえ、過去の健診や処方された薬剤、医療費の閲覧も可能になります。

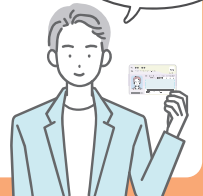

今日から私も、マイナ保険証！

マイナンバーカードに関するお問い合わせはこちら

マイナンバー総合フリーダイヤル **0120-95-0178**

平日 9時30分～20時 土日祝 9時30分～17時30分（年末年始を除く）  
紛失・盗難などによる一時利用停止は24時間365日受付

マイナンバーカードの健康保険証利用について（厚生労働省）

